

**PACTO MUNICIPAL PARA LA TRANSFORMACIÓN REGIONAL -PMTR**

**MUNICIPIO DE CARMEN DEL DARIEN- AGENCIA DE RENOVACION DEL TERRITORIO - ART**

**FECHA DE SUSCRIPCIÓN: 2018-08-22**

**1. ANTECEDENTES**

Que el artículo 1 del Decreto 893 de 2017, creó los Programas de Desarrollo con Enfoque Territorial (PDET) [1], como un instrumento de planificación y gestión para implementar de manera prioritaria los planes sectoriales y programas en el marco de la Reforma Rural Integral (RRI) y las medidas pertinentes que establece el Acuerdo Final, en articulación con los planes territoriales.

Que la Agencia de Renovación del Territorio (ART) dirigirá la construcción participativa y la respectiva revisión y seguimiento de los PATR de los PDET, y coordinará la estructuración y ejecución de los proyectos de dichos planes, en articulación con las entidades nacionales, territoriales y las autoridades tradicionales de los territorios de los pueblos, comunidades y grupos étnicos.

Que la Agencia de Renovación del Territorio tiene por misión coordinar la intervención de las entidades nacionales y territoriales en las zonas rurales afectadas por el conflicto priorizadas por el Gobierno Nacional, a través de la ejecución de planes y proyectos para la renovación territorial de estas zonas, que permitan su reactivación económica, social y su fortalecimiento institucional, para que se integren de manera sostenible al desarrollo del país.

Que el municipio de **CARMEN DEL DARIEN**, construyó en el marco del PDET el Pacto Comunitario para la Transformación Regional, además, en estos municipios existen planes tal como:

Documento	Nombre Archivo	Descripción Archivo
Acta Reunión	Acta Reunión 201808202052374.ALCALDE MUNICIPAL.pdf	DIÁLOGO PREPARATORIO CON EL SEÑOR ALCALDE MUNICIPAL DE CARMEN DEL DARIÉN
Acta Reunión	Acta Reunión 201808202053384.DIALOGO PREPARATORIO ENTIDADES.pdf	DIÁLOGO PREPARATORIO OTRAS INSTITUCIONES DE CARMEN DEL DARIÉN
Acta Reunión	Acta Reunión 201808202055017.DIALOGO PREPARATORIO VÍCTIMAS.pdf	DIÁLOGO PREPARATORIO MESA DE VICTIMAS DE CARMEN DEL DARIÉN
Acta Reunión	Acta Reunión 201808202056331.DIALOGO PREPARATORIO PNIS.pdf	DIÁLOGO PREPARATORIO PROGRAMA DE SUSTTUCIÓN DE CULTIVOS DE USOS ILÍCITOS (PNIS) CARMEN DEL DARIÉN
Herramienta de caracterización de planes	Herramienta de caracterización de planes 201808202057515.HERRAMIENTA DE CARACTERIZACIÓN PLANES CARMEN DEL DARIEN.xsm	HERRAMIENTA DE CARACTERIZACIÓN DE PLAN CARMEN DEL DARIÉN
Mapa de Inicativas	Mapa de Inicativas 201808202100569.CARMEN DEL DARIEN UBP CONSEJOS carta.pdf	MAPA DE INICIATIVAS CARMEN DEL DARIÉN
Propuesta ART Visión municipal	Propuesta ART Visión municipal 201808202104354.PROPUESTA DE VISIÓN ART CARMEN DEL DARIÉN.pdf	PROPUESTA DE VISIÓN MUNICIPIO CARMEN DEL DARIÉN
Propuesta ART Diagnóstico Municipal	Propuesta ART Diagnóstico Municipal 201808202236095.PROPUESTA DE DIAGNÓSTICO MUNICIPIO CARMEN DEL DARIÉN.pdf	PROPUESTA DE DIAGNOSTICO ART MUNICIPIO CARMEN DEL DARIÉN

Que, utilizando estos insumos, durante los días [2018-08-21], [2018-08-22], los actores del Municipio, conformados por la comunidad, organizaciones civiles, instituciones públicas y privadas, definieron los componentes que se incluyen en este Pacto Municipal del Municipio de **CARMEN DEL DARIEN**.

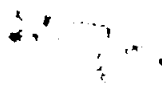

Very faint, illegible text at the top of the page, possibly a header or title.

Second line of very faint, illegible text.

Third line of very faint, illegible text.

Fourth line of very faint, illegible text.

Fifth line of very faint, illegible text.

Sixth line of very faint, illegible text.

Seventh line of very faint, illegible text.

Eighth line of very faint, illegible text.

Ninth line of very faint, illegible text.

Tenth line of very faint, illegible text.

## 2. COMPONENTES

### 2.1. VISIÓN MUNICIPAL

#### VISIÓN MUNICIPIO DEL CARMEN DEL DARIEN

PARA EL AÑO 2028, EL MUNICIPIO DE CARMEN DEL DARIEN CHOCÓ, UBICADO EN LA CUENCA BAJA DEL RIO ATRATO, SERA RECONOCIDO POR DESARROLLAR UN MODELO ECONOMICO DESDE SU POTENCIALIDAD AMBIENTAL - HIDRICO REPRESENTADO EN RIOS, QUEBRADAS, CIENAGAS Y CAÑOS, DESTACANDO AL RIO ATRATO COMO SUJETO DE DERECHOS REFORESTADO Y DESCONTAMITADO HASTA SU DESEMBOCADURA, Y SUS AFLUENTES PRINCIPALES LOS RIOS JIGUAMIANDÓ, DOMINGODÓ, CURBARADÓ, EL LIMÓN Y LA SUBCUENCA DE GENGADÓ, CON EL TERRITORIO COLECTIVO DELIMITADO, ORDENADO, SANEADO Y RESTITUIDO EN SU TOTALIDAD, SOSTENIBLE Y SUSTENTABLE, EDUCADO AMBIENTALMENTE, SERÁ EN UN TERRITORIO SEGURO Y COMPETITIVO, GARANTE POR EL RESPETO DE LOS DERECHOS PLURIÉTNICOS, MULTICULTURALES, INDIVIDUALES Y COLECTIVOS DE SUS HABITANTES; DONDE PRIME LA CONVIVENCIA PACÍFICA, LA REPARACION INTEGRAL DE LAS VICTIMAS DEL CONFLICTO ARMADO Y GARANTIAS DE NO REPETICIÓN, LA PARTICIPACIÓN DE LAS MUJERES CON EQUIDAD DE GENERO Y LOS OTROS INTEGRANTES DE LOS GRUPOS POBLACIONALES, EN LA IMPLEMENTACIÓN DE LOS PROGRAMAS, PROYECTOS, ACTIVIDADES Y LOS PROCESOS INCLUSIÓN Y DESARROLLO DE POLITICAS PÚBLICAS Y DE DERECHOS, CON OPORTUNIDAD, ACCESO Y CALIDAD EN LA ATENCIÓN DE SALUD TENIENDO EN CUENTA LA MEDICINA OCCIDENTAL Y LA TRADICIONAL, ACCESO A LA ETNO EDUCACIÓN INTEGRAL GARANTIZANDO EL ACCESO, DESDE LA PRIMERA INFANCIA HASTA LA FORMACIÓN UNIVERSITARIA, APLICANDO LA INVESTIGACIÓN, LA INNOVACIÓN, EL EMPRENDIMIENTO Y LAS TECNOLOGIAS PARA EL DESARROLLO HUMANO INTEGRAL, CON ACCESO A VIVIENDA DIGNA CON ENFOQUE DIFERENCIAL, CON TODOS LOS SERVICIOS BÁSICOS RESPETANDO LOS USOS Y CONSTUMBRES DE CADA GRUPO ETNICO; LA IMPLEMENTACIÓN DE PROYECTOS DE PAGOS POR SERVICIOS AMBIENTALES, AGRICOLAS, PECUARIOS, PISCICOLAS, ACUICOLAS, Y ECOTURISTICOS, ASISTENCIA TECNICA PARA GARANTIZAR SEGURIDAD Y SOBERANIA ALIMENTARIA BAJO EL MODELO DE LAS BUENAS PRACTICAS AGROPECUARIAS; SISTEMAS DE DRENAJES, DOTADO DE VIAS TERRESTRE Y FLUVIAL CON LA LIMPIEZA Y DRAGADO DEL RIO ATRATO Y SUS AFLUENTES, CON MUELLES Y PUERTOS DE CARGA Y PASAJEROS; ACCESO A CONECTIVIDAD DE VOZ Y DATOS, INTERCONEXIÓN ELECTRICA Y ENERGIAS ALTERNATIVAS, QUE POSIBILITEN EL DESARROLLO ECONOMICO Y PRODUCTIVO CON COMERCIO JUSTO Y SEGURO COMO GARANTIAS DE CALIDAD DE VIDA..

### 2.2. DIAGNÓSTICO MUNICIPAL

#### DIAGNÓSTICO MUNICIPIO CARMEN DEL DARIÉN - CHOCÓ

Por Ordenanza 018 del 22 de septiembre de 2000, la Asamblea Departamental del Chocó, crea el Municipio Carmen del Darién, con base en el numeral 6° del Artículo 300 de la Constitución Política de Colombia de 1991, la Ley 136 y el Artículo 1° de la Ley 177 de 1994, el cual fue, segregado del Municipio de Rioacucio; siendo su Cabecera Municipal Curbaradó. Conformado políticamente por 8 corregimientos y 38 veredas, distribuidas organizativamente en 10 Consejos Comunitarios (Curbaradó, Jiguamiandó, Domingodó, La Madre, Apartadó Buena Vista, Bocas de Chicao, Villa Nueva de Montaña, La Grande, Turriquitadó y Vigla de Curbaradó y Santa Rosa del Limón) y 4 Resguardos Indígenas (Mamey Dipurdú, Urada Jiguamiandó, Río Domingodó y Jagual Río Chintadó); asentados natural y tradicionalmente en las Cuencas Hidrográficas de los Ríos Curbaradó, Domingodó, Jiguamiandó y Atrato. La realidad del país está rodeada por la complejidad de conflictos ha dejado en el municipio 4.188 víctimas del conflicto armado que requieren y han requerido la Protección de Bienes patrimoniales, tierras y territorios y la Restitución de los Derechos Territoriales como lo indican la sentencia T - 025, Auto 448 del 18 de mayo 2010, y los autos de seguimiento 045/2012, 112/2012, 310/2016, 325/2017; medida cautelar proferida mediante auto interlocutorio 114 de 27 de octubre de 2017 para las comunidades del resguardo indígena Urada Jiguamiandó (7 comunidades) mediante un proceso de paz y dejación de armas, siendo su primer punto de partida el Acuerdo de Paz con el grupo armado FARC EP; para lo cual era necesario que los actores nacionales, departamentales, Regionales, municipales y locales diseñaran e implementaran las políticas de paz, comprendieran las políticas estructurales del conflicto y las variables determinantes en la ejecución de políticas públicas para la paz. Y es allí, cuando por iniciativa del Señor Alcalde del Momento Dr. ERLIN IBARGÜEN MOYA se da paso ante el Concejo Municipal de Carmen del Darién para la aprobación del Acuerdo No. 016 del 30 de Agosto de 2016, por medio del cual se crea la

Secretaría de Paz, reconciliación y Reinserción del Municipio Carmen del Darién, siendo el primer reto de esta dependencia lograr, la visualización ante el Gobierno Nacional de la verdadera Ubicación Geográfica de la Espacio transitorio de normalización y capacitación ETCR Y la inclusión y reconocimiento del Municipio Carmen del Darién como municipio priorizado y focalizado en la ruta PDETE.

El municipio de Carmen del Darién cuenta con 75 docentes, 5 I.E educativas de comunidades afro y 2 Centro Educativos y 1 I.E indígenas con carencias tecnológicas, pedagógicas y de mobiliario y poca capacitación y actualización permanente para los docentes, se requiere garantizar acceso a programas universitario en diferentes especialidades en la subregión, en la actualidad existen más de 100 bachilleres esperando la oportunidad de adelantar estudios superiores. En el sector educativo en general se registra un proceso de homogeneización cultural y baja calidad de la educación que se expresa en bajos niveles de logros y eficiencia; en virtud de que el currículo no se ajusta a las características socioculturales de los grupos étnicos predominantes, la vocación social y económica de la región y sus potencialidades, necesidades e intereses.

Para la activación económica del municipio se requieren actividades de fomento, apoyo financiero, asistencia técnica para dinamizar procesos forestales, agrícola y pecuarios con algún nivel de transformación y fuertes cadenas de comercialización, pasar de una economía extractiva y de subsistencia a una de carácter empresarial y producción a mayor escala con la utilización de maquinarias adecuadas, equipos y asistencia técnica para aumentar la productividad de la región y en complementariedad la construcción de vías terrestres y fluviales, políticas crediticia acorde con las necesidades locales y la formación para el trabajo; sin perder de vista la explotación racional de los recursos naturales con un mínimo impacto ambiental. Para el pescador artesanal local la situación ha cambiado poco con el tiempo, se mantiene en un atraso tecnológico y organizativo. Esta actividad es desarrollada principalmente como de subsistencia se requiere impulsar las actividades pesqueras y acuícolas como una actividad organizada como cadena productiva eliminando de los intermediarios e implementando cadenas de frío y procesos de empaque, entre otros aspectos. En cuanto a los aspectos sociales, se evidencia una alta concentración de la pobreza que se expresa en inequidades en los indicadores sociales en los sectores de la educación, salud, servicios básicos, vivienda y empleo.

El sector de la salud es concordante con una situación de estatus socioeconómico de pobreza generalizada, de los 6.845 habitantes, existen sin aseguramiento en salud 583 personas, con régimen subsidiado 6.262, el patrón epidemiológico de la comunidad se caracteriza por una morbilidad y mortalidad de alta incidencia y prevalencia de enfermedades transmisibles como la Enfermedad Diarreica Aguda EDA, Enfermedad Respiratoria Aguda IRA, se presentan brotes ocasionales de paludismo y la tuberculosis entre otras. A cargo de la municipalidad, a través de las tres (3) EPS atienden el primer nivel de salud y el segundo nivel en la zona del Urabá antioqueño mediante el transporte fluvial de sus pacientes. Las creencias y actitudes frente a las enfermedades por parte de la población así como la presencia de parteras, médicos naturales, curanderos hace necesaria la medicina tradicional la cual debe ser considerada y armonizada con la occidental y en ocasiones único recurso de las comunidades.

En cuanto a saneamiento básico los indicadores de cobertura y calidad de acueducto, alcantarillado y disposición de desechos sólidos y vertimientos, presentan una situación preocupante ya que en la totalidad del municipio la población no cuenta con estos servicios básicos, se requieren de soluciones sectoriales y alternativas para una zona baja e inundable; La situación descrita tiene como consecuencia directa los altos índices de morbimortalidad imperantes.

A nivel de la vivienda podemos observar, que gran parte de la población; además de presentar bajas coberturas de servicios públicos domiciliarios, hacinamiento y baja calidad, presentan dificultades con la legalización de predios y lotes. Igualmente, algunos de sus asentamientos están en zonas de inundación periódica y alto riesgo, tanto en el área rural como en la urbana, la oferta de programas de vivienda de interés social no se ha podido implementar por la falta del Esquema de Ordenamiento Territorial.



### 2.3.INICIATIVAS ORGANIZADAS/PRIORIZADAS

10/10/10

The first part of the document discusses the importance of maintaining accurate records of all transactions. It emphasizes that every entry should be supported by a valid receipt or invoice. This not only helps in tracking expenses but also ensures compliance with tax regulations.

In the second section, the author details the process of reconciling bank statements with the company's ledger. It is noted that any discrepancies should be investigated immediately to prevent errors from compounding over time. Regular reconciliations are essential for maintaining the integrity of the financial data.

The third section covers the topic of budgeting and cost control. It suggests that setting a clear budget at the beginning of each fiscal year can help in monitoring spending and identifying areas where costs can be reduced. This proactive approach is key to achieving financial goals.

Finally, the document concludes with a reminder to stay up-to-date with changes in accounting standards and tax laws. Continuous education and staying informed about industry trends are crucial for any business owner or accountant looking to optimize their financial performance.

Prepared by: [Name] | Date: 10/10/10

IDENTIFICACION	DESCRIPCION	PLAN	ESTADO	VALOR
0527150211297	Realizar en el mediano Plazo, estudios, diseñar y construir 6 kilómetros de vía carreteable, desde la comunidad de Villa Luz - hasta la comunidad de no hay como Dios, en el municipio de Carmen del Darién Departamento del Chocó.	Infraestructura y Adecuación de Tierras	Proyecto	100.00
0527150211072	Adaptar climáticamente al municipio Carmen del Darién frente a vendavales, inundaciones, deslizamientos, erosión y sequía	Ordenamiento Social de la Propiedad Rural y Uso del Suelo	Proyecto	100.00
0527150210974	Apoyar el proceso de derechos territoriales colectivos e individuales en el municipio de Carmen del Darién, Chocó	Ordenamiento Social de la Propiedad Rural y Uso del Suelo	Gestión	100.00
0527150211252	Diseñar y Construir casetas e instalar en el corto plazo kioscos digitales en todas las comunidades rurales de los 10 consejos comunitarios y los 4 resguardos Indígenas del Municipio Carmen del Darién Departamento del Chocó.	Infraestructura y Adecuación de Tierras	Gestión	100.00
0527150211274	Diseñar y construir muro de contención en las comunidades negras del municipio de Carmen del Darién Chocó.	Ordenamiento Social de la Propiedad Rural y Uso del Suelo	Proyecto	100.00
0527150210691	Dragar y reforestar el río Atrato en el municipio de Carmen del Darién en el departamento del chocó, desde el corregimiento de villa nueva de Montaña hasta el corregimiento de domingodo límite con el municipio de río sucio.	Infraestructura y Adecuación de Tierras	Proyecto	100.00
0527150211107	Gestionar generación de ingresos para madres cabezas de familias en la recuperación del adicto en el municipio de Carmen del Darién Chocó.	Reconciliación, Convivencia y Construcción de Paz	Gestión	100.00
0527150210149	Implementar proyectos de restauración y reforestación en los consejos comunitarios y resguardos indígenas en el municipio de Carmen del Darién Chocó.	Ordenamiento Social de la Propiedad Rural y Uso del Suelo	Proyecto	100.00
0527150210734	Instalar energía alternativa en todas las comunidades rurales de los 10 consejos comunitarios y los 4 resguardos indígenas del municipio de Carmen del Darién departamento del chocó.	Infraestructura y Adecuación de Tierras	Proyecto	100.00
0527150210732	Interconectar con energía eléctrica a todas las comunidades rurales de los 10 consejos Comunitarios y los 4 resguardos indígenas del municipio de Carmen del Darién departamento del chocó.	Infraestructura y Adecuación de Tierras	Proyecto	100.00
0527150211209	Mejorar (pavimentar) en el corto plazo la vía de Brisa, desde la comunidad de Cetino - Iguana - camellas hasta la comunidad de Caracolí en el Municipio de Carmen del Darién Departamento del Chocó.	Infraestructura y Adecuación de Tierras	Proyecto	100.00
0527150210764	Mejorar el sistema y servicio de interconexión eléctrica de las Comunidades rurales de Domingodo, Vigía de Curvarado, la Grande y brisas en el Municipio de Carmen del Darién departamento del Chocó.	Infraestructura y Adecuación de Tierras	Gestión	100.00
0527150211391	Mejorar en el corto Plazo, caminos veredales (Placa Huella), desde la comunidad de Apartado Buena vista hasta la comunidad de Unión Chocoroto, en el municipio de Carmen del Darién Departamento del Chocó.	Infraestructura y Adecuación de Tierras	Proyecto	100.00
0527150211385	Mejorar en el corto Plazo, caminos veredales (Placa Huella), desde la comunidad de Apartado Buena vista hasta la comunidad de Manuel santo, en el municipio de Carmen del Darién Departamento del Chocó.	Infraestructura y Adecuación de Tierras	Proyecto	100.00

CÓDIGO IDENTIFICATIVO	TÍTULO DEL PROYECTO	PLAN	ESTADO	VALOR
0527150211381	Mejorar en el corto Plazo, caminos veredales (Placa Huella), desde la comunidad de Urama hasta la comunidad de Manuel santo, en el municipio de Carmen del Darién Departamento del Chocó.	Infraestructura y Adecuación de Tierras	Proyecto	100.00
0527150211378	Mejorar en el corto Plazo, caminos veredales (Placa Huella), desde la comunidad de Chintado hasta la comunidad de Urama, en el municipio de Carmen del Darién Departamento del Chocó.	Infraestructura y Adecuación de Tierras	Proyecto	100.00
0527150211202	Realizar en el mediano Plazo, en la vía no hay como Dios, estudios, diseñar y construir 20 kilómetros de vía carreteable, desde la comunidad de San Andres - Caño manzo hasta la comunidad de despensa Baja, en el Municipio de Carmen del Darién Departamento del Chocó.	Infraestructura y Adecuación de Tierras	Proyecto	100.00
0527150211198	Realizar en el mediano Plazo, en la vía Urada, estudios, diseñar y construir 14.5 kilómetros de vía carreteable, desde la comunidad Pueblo Nuevo hasta el sector Jiguamiando, en el municipio de Carmen del Darién Departamento del Chocó.	Infraestructura y Adecuación de Tierras	Proyecto	100.00
0527150211318	Realizar en el mediano Plazo, estudios, diseñar y construir vía carreteable, desde la comunidad de Urada Indígena - Jarapeto- hasta la comunidad de Caño seco, en el municipio de Carmen del Darién Departamento del Chocó.	Infraestructura y Adecuación de Tierras	Proyecto	100.00
0527150211249	Realizar en el mediano Plazo, estudios, diseñar y construir 10 kilómetros de vía carreteable, desde la comunidad Hovo - hasta la comunidad de Caño seco, en el municipio de Carmen del Darién Departamento del Chocó.	Infraestructura y Adecuación de Tierras	Proyecto	100.00
0527150211289	Realizar en el mediano Plazo, estudios, diseñar y construir 24 kilómetros de vía carreteable, desde la comunidad Nuevo cañaveral -Padado - Ibudo - hasta la comunidad de Urada indígena, en el municipio de Carmen del Darién Departamento del Chocó.	Infraestructura y Adecuación de Tierras	Proyecto	100.00
0527150211268	Realizar en el mediano Plazo, estudios, diseñar y construir 24 kilómetros de vía carreteable, desde la comunidad Urada afro - vidoquera- hasta la comunidad de Alto guayabal, en el municipio de Carmen del Darién Departamento del Chocó.	Infraestructura y Adecuación de Tierras	Proyecto	100.00
0527150211292	Realizar en el mediano Plazo, estudios, diseñar y construir 36 kilómetros de vía carreteable, desde la comunidad No hay como dios - Jengado - Costa de Oro- Corvasal hasta la comunidad de Santa Rosa de Limon, en el municipio de Carmen del Darién Departamento del Chocó.	Infraestructura y Adecuación de Tierras	Proyecto	100.00
0527150210917	Realizar en el mediano Plazo, estudios, diseñar y construir 39 kilómetros de vía carreteable, desde el sector Casa Bomba - Curbarado - hasta el Corregimiento de Domingodo, en el municipio de Carmen del Darién Departamento del Chocó.	Infraestructura y Adecuación de Tierras	Proyecto	100.00
0527150211277	Realizar en el mediano Plazo, estudios, diseñar y construir 48 kilómetros de vía carreteable, desde la comunidad Alto guayabal hasta la comunidad de Coradosita, en el municipio de Carmen del Darién Departamento del Chocó.	Infraestructura y Adecuación de Tierras	Proyecto	100.00
0527150211220	Realizar en el mediano Plazo, estudios, diseñar y construir 6 kilómetros de vía carreteable, desde la comunidad Urada - Puerto llera hasta Pueblo Nuevo abajo, en el municipio de Carmen del Darién Departamento del Chocó.	Infraestructura y Adecuación de Tierras	Proyecto	100.00

Identificación	Descripción	Actividad	Estado	Valor
0527150211302	Realizar en el mediano Plazo, estudios, diseñar y construir 6 kilómetros de vía carretable, desde la comunidad de Caño Manzo – Caño montería - hasta la comunidad de Despenza baja, en el municipio de Carmen del Darién Departamento del Chocó.	Infraestructura y Adecuación de Tierras	Proyecto	100.00
0527150211321	Realizar en el mediano Plazo, estudios, diseñar y construir 6 kilómetros de vía carretable, desde la comunidad de el vergel hasta la comunidad de la laguna, en el municipio de Carmen del Darién Departamento del Chocó.	Infraestructura y Adecuación de Tierras	Proyecto	100.00
0527150211256	Realizar en el mediano Plazo, estudios, diseñar y construir 8 kilómetros de vía carretable, desde la comunidad Bella Flor – Remacho, hasta la comunidad del tesoro, en el municipio de Carmen del Darién Departamento del Chocó.	Infraestructura y Adecuación de Tierras	Proyecto	100.00
0527150211263	Realizar en el mediano Plazo, estudios, diseñar y construir 8 kilómetros de vía carretable, desde la comunidad Pavarando hasta la comunidad de Nuevo cañaveral, en el municipio de Carmen del Darién Departamento del Chocó.	Infraestructura y Adecuación de Tierras	Proyecto	100.00
0527150210744	Realizar estudio, Dragar y reforestar el Río Atrato el corregimiento de Villa Nueva de Montaña hasta el corregimiento Domingodó en el municipio del Carmen del Darién departamento del choco.	Infraestructura y Adecuación de Tierras	Proyecto	100.00
0527150211049	Realizar estudio, Dragar y reforestar el río Limón y sus afluentes (río indio y río Caño Sudio) en el municipio del Carmen del Darién departamento del choco	Infraestructura y Adecuación de Tierras	Proyecto	100.00
0527150211105	Realizar estudio, Dragar y reforestar el río Los Medios y sus afluentes (río la Clarita, río pedro león y Caño Yarumal) en el municipio del Carmen del Darién departamento del choco.	Infraestructura y Adecuación de Tierras	Proyecto	100.00
0527150211032	Realizar estudio, Dragar y reforestar el río Montaña y sus afluentes (río Caño Bobo, río Cumbasado, río Cedro, río Guasimo y la río Lejada) en el municipio del Carmen del Darién departamento del choco	Infraestructura y Adecuación de Tierras	Proyecto	100.00
0527150210921	Realizar estudio, Dragar y reforestar en la Cuenca del río Curbaradó y sus afluentes (río Bocas de Cucharo, río San Antonio "el diablo", río caño Claro, río Gengado y río la Despenza) en el municipio del Carmen del Darién departamento del choco	Infraestructura y Adecuación de Tierras	Proyecto	100.00
0527150211004	Realizar estudio, Dragar y reforestar en la Cuenca del río Domingodó y sus afluentes (río Chintado medio, río Urama, río Apartado, río Manuel Santo, río Onorio, río Marney Dipurtu, río chicoo y la quebrada tortuga) en el municipio del Carmen del Darién departamento del choco.	Infraestructura y Adecuación de Tierras	Proyecto	100.00
0527150210887	Realizar estudio, Dragar y reforestar en la Cuenca del río Jigüamiandó y sus afluentes (río Ancadia, río Jarapeté, río Las Mena, río Zapallal, río Caño Seco, río Coredo, río Martín, río Arrastradero y río el Obo) en el municipio del Carmen del Darién departamento del choco.	Infraestructura y Adecuación de Tierras	Proyecto	100.00
0527150211398	Mejorar en el corto Plazo, caminos veredales (Placa Huella), desde la comunidad de Santa rosa de Limon hasta la comunidad de Nueva Esperanza, en el municipio de Carmen del Darién Departamento del Chocó.	Infraestructura y Adecuación de Tierras	Proyecto	93.75



CÓDIGO	TÍTULO OPERATIVA	PLAN	ESTADO	VALOR
0527150210715	Realizar estudio, diseñar y construir un puerto fluvial sobre el río Curbaradó en la comunidad rural de Brisas, en el municipio del Carmen del Darién departamento del choco.	Infraestructura y Adecuación de Tierras	Proyecto	93.75
0527150210235	Aclarar y corregir los linderos de los territorios étnicos en el municipio Carmen del Darién Choco.	Ordenamiento Social de la Propiedad Rural y Uso del Suelo	Gestión	93.75
0527150210741	Construir muros de contención en las Obrillas de las Comunidades Rurales del Municipio del Carmen del Darién-Choco.	Infraestructura y Adecuación de Tierras	Proyecto	93.75
0527150211205	Controlar la tala indiscriminada en las comunidades negras e indígenas en el Municipio Carmen del Darién-Chocó	Ordenamiento Social de la Propiedad Rural y Uso del Suelo	Proyecto	93.75
0527150211370	Mejorar en el corto Plazo, caminos veredales (Placa Huella), desde la comunidad de el Chintado hasta la comunidad de Tortuga, en el municipio de Carmen del Darién Departamento del Chocó.	Infraestructura y Adecuación de Tierras	Proyecto	93.75
0527150211327	Realizar en el mediano Plazo, estudios, diseñar y construir 17 kilómetros de vía carreteable entre las comunidades de las Menas y la comunidad de Nueva esperanza, en el Municipio de Carmen del darien departamento del Chocó.	Infraestructura y Adecuación de Tierras	Proyecto	93.75
0527150211310	Realizar en el mediano Plazo, estudios, diseñar y construir 6 kilómetros de vía carreteable, desde la comunidad de el vergel hasta la comunidad de la laguna, en el municipio de Carmen del Darién Departamento del Chocó.	Infraestructura y Adecuación de Tierras	Proyecto	93.75
0527150210708	Realizar estudio, diseñar y construir 5 puerto fluvial sobre el río Atrato en las comunidades rurales de Curbaradó, Domingodó, Villa Nueva Montaña, la Grande y vigla de curvarado en el municipio del Carmen del Darién departamento del choco	Infraestructura y Adecuación de Tierras	Proyecto	93.75
0527150210205	Zonificar ambientalmente los consejos comunitarios y resguardos indígenas del municipio de Carmen del Darién, Chocó	Ordenamiento Social de la Propiedad Rural y Uso del Suelo	Proyecto	93.75
0527150210124	Prohibir la explotación minera ilegal, sin el consentimiento de los Consejos Comunitarios y Resguardos Indígenas de Carmen del Darién, Chocó.	Ordenamiento Social de la Propiedad Rural y Uso del Suelo	Gestión	93.75
0527150210137	Realizar 10 talleres de actualización de parteras y médicos tradicionales en temas de atención primaria en salud tradicionales para Fortalecer la medicina tradicional para brindar apoyo en salud en las comunidades afros e indígenas de Carmen del Darién,	Salud Rural	Proyecto	93.75
0527150210793	Fortalecer los planes de retorno en el municipio de Carmen del Darién-Chocó.	Reconciliación, Convivencia y Construcción de Paz	Gestión	93.75
0527150210629	Construir plan de manejo ambiental de los humedales en los consejos comunitarios en el municipio de Carmen del Darién Choco.	Ordenamiento Social de la Propiedad Rural y Uso del Suelo	Proyecto	91.67
0527150210757	Garantizar el desminado humanitario en los territorios afectados en el municipio de Carmen del Darién.	Reconciliación, Convivencia y Construcción de Paz	Gestión	91.67
0527150210801	Implementar proyectos de recuperación de especies nativas y reforestación del territorio en áreas boscosas, en los Consejos Comunitarios y Resguardos Indígenas del municipio Carmen del Darién, Chocó.	Ordenamiento Social de la Propiedad Rural y Uso del Suelo	Proyecto	91.67

CÓDIGO PROYECTO	TÍTULO PROYECTO	PLAN	ESTADO	VALOR ESTIMADO
0527150210163	Construir y puesta en marcha de una emisora comunitaria en el Casco Urbano de Carmen del Darien- Choco.	Reconciliación, Convivencia y Construcción de Paz	Gestión	87.50
0527150210972	Diseñar, construir y dotar un centro de Día y Vida para la atención del adulto mayor en el municipio de Carmen del Darién,	Salud Rural	Proyecto	87.50
0527150210204	Diseñar, construir y dotar un hospital de primer nivel, para prestar atención digna en salud con enfoque diferencial en el municipio de Carmen del Darién	Salud Rural	Proyecto	87.50
0527150210853	Sustituir los cultivos de coca que fueron sembrado en el resguardo indígena de Uradá Jigüamiandó, Municipio de Carmen del Darién.	Ordenamiento Social de la Propiedad Rural y Uso del Suelo	Gestión	87.50
0527150211369	FORTALECER 1000 HECTÁREAS DE PLÁTANO TIPO EXPORTACIÓN PARA LA COMERCIALIZACIÓN COMO UNO DE LOS PRINCIPALES PRODUCTOS DEL DESARROLLO ECONÓMICO EN EL MUNICIPIO DE CARMEN DEL DARIÉN.	Reactivación Económica y Producción Agropecuaria	Proyecto	87.50
0527150210037	Implementar 100 huertas comunitarias de hierbas medicinales para recuperar la medicina tradicional y saberes ancestrales en las comunidades de Carmen del Darién	Salud Rural	Gestión	87.50
0527150210882	IMPLEMENTAR Y ACTIVAR CIRCUITO DE ECOTURISMO DE LOS RECURSOS NATURALES, CIÉNAGAS, HUMEDALES Y MANGLARES EN LOS CONSEJOS COMUNITARIOS Y RECUERDOS INDÍGENAS DEL MUNICIPIO DE CARMEN DEL DARIÉN	Reactivación Económica y Producción Agropecuaria	Proyecto	87.50
0527150211214	Instalar en el corto Plazo antenas de telefonía Móvil en la zona rural de los 10 consejos comunitarios y los 4 resguardos indígenas del municipio Carmen del Darién Departamento del Chocó.	Infraestructura y Adecuación de Tierras	Gestión	85.42
0527150210720	Realizar estudio, diseñar y construir muelle escalera en todas las comunidades rurales de los 10 Consejo comunitario y 4 resguardos indígenas del municipio del Carmen del Darién departamento del Choco.	Infraestructura y Adecuación de Tierras	Proyecto	85.42
0527150211345	Realizar los estudios básicos de riesgo para las comunidades vulnerables por inundación, Municipio de Carmen del Darién	Ordenamiento Social de la Propiedad Rural y Uso del Suelo	Gestión	85.42
0527150210845	CAPACITAR A 500 MIEMBROS DE LAS AFROS, INDÍGENAS Y MESTIZOS COMO EXTENSIONISTAS AGROPECUARIOS Y FORESTALES CON EL FIN DE CONTAR CON LA ASESORES LOCALES QUE PUEDAN BRINDAR ASISTENCIA TECNICA EL LAS PARCELAS DE LAS COMUNIDADES PRODUCTIVAS EN EL MUNICIPIO DE CARMEN DEL DARIEN	Reactivación Económica y Producción Agropecuaria	Gestión	85.42
0527150211026	Construir los planes de reparación individual y colectivos en el municipio del Carmen del Darien, Chocó	Reconciliación, Convivencia y Construcción de Paz	Gestión	85.42
0527150210901	Implementar proyecto para la conservación de fauna en el municipio de Carmen del Darien- Chocó	Ordenamiento Social de la Propiedad Rural y Uso del Suelo	Proyecto	85.42
0527150211456	Realizar estudio, diseñar y construir a corto plazo 4 puentes peatonales entre las comunidades rurales de Uradá y Puerto Liera Perteneciente a la cuenca de Jigüamiandó en el Municipio de Carmen del Darién Departamento del Chocó.	Infraestructura y Adecuación de Tierras	Proyecto	85.42

IDENTIFICACION	TITULO INICIATIVA	SECTOR	ESTADO	VALOR
0527150212400	Construcción de un sistema de riego y drenaje en los Consejos Comunitarios de La Grande y Turriquitadó, Carmen del Darién, Chocó (DI)	Infraestructura y Adecuación de Tierras	Proyecto	85.42
0527150211098	Implementar programas de siembra de circuitos cortos que garanticen tener minutas en enfoques diferencial	Sistema para la Garantía Progresiva del Derecho a la Alimentación	Gestión	85.42
0527150210186	Fortalecer Organizaciones de mujeres en las comunidades afro e indígenas. en Carmen del Darien -Choco	Reconciliación, Convivencia y Construcción de Paz	Gestión	85.42
0527150210639	Construir 2500 viviendas en cada una de las comunidades indígenas y consejos comunitarios en el Municipio Carmen del Darién Chocó, para beneficio del 100% de sus habitantes, de acuerdo a los usos y costumbres de cada comunidad, con su respectivo componente y asistencia técnica	Vivienda Rural, Agua Potable y Saneamiento Básico Rural	Proyecto	81.25
0527150210674	Gestionar ampliación de una oficina de apoyo para el Consejo Comunitario de La Grande, Carmen del Darién, Chocó (DTET).	Reconciliación, Convivencia y Construcción de Paz	Gestión	81.25
0527150211411	IMPLEMENTAR DOS GRANJAS AVÍCOLAS PARA LA PRODUCCIÓN DE 50.000 POLLOS DE ENGORDE Y 50.000 GALLINAS PONEDORAS EN LA CUENCA DE RÍO CURVARADO Y LA GRANDE EN EL MUNICIPIO DE CARMEN DEL DARIÉN.	Reactivación Económica y Producción Agropecuaria	Proyecto	81.25
0527150211387	DISEÑAR E INSTALAR UNA PLANTA PARA EL PROCESAMIENTO Y EMPAQUE DE HARINA DE PLÁTANO EN LA CUENCA DEL RÍO CURVARADÓ. MUNICIPIO DE CARMEN DEL DARIEN DEPARTAMENTO DEL CHOCÓ	Reactivación Económica y Producción Agropecuaria	Proyecto	81.25
0527150210884	Descontaminar y recuperar el río Atrato y sus afluentes como sujeto de derecho.	Ordenamiento Social de la Propiedad Rural y Uso del Suelo	Proyecto	79.17
0527150210838	Diseñar, construir y dotar con nuevas tecnologías de infraestructura básica en salud (Puesto de Salud), para la atención primaria en salud en la comunidad afro de Camelia del municipio de Carmen del Darién Chocó	Salud Rural	Proyecto	79.17
0527150210868	Diseñar, construir y dotar con nuevas tecnologías de infraestructura básica en salud (Puesto de Salud), para la atención primaria en salud en la comunidad de Mamey Diplurdú del municipio de Carmen del Darién Chocó	Salud Rural	Proyecto	79.17
0527150210670	Diseñar, construir y dotar con nuevas tecnologías de infraestructura básica en salud (Puesto de Salud), para la atención primaria en salud en la comunidad de Montaña del municipio de Carmen del Darién Chocó	Salud Rural	Proyecto	79.17
0527150210809	Diseñar, construir y dotar con nuevas tecnologías de infraestructura básica en salud (Puesto de Salud), para la atención primaria en salud en la comunidad de Nueva Esperanza del municipio de Carmen del Darién Chocó	Salud Rural	Proyecto	79.17
0527150210844	Diseñar, construir y dotar con nuevas tecnologías de infraestructura básica en salud (Puesto de Salud), para la atención primaria en salud en la comunidad indígena de Alto Guayabal del municipio de Carmen del Darién Chocó	Salud Rural	Proyecto	79.17
0527150210818	Diseñar, construir y dotar con nuevas tecnologías de infraestructura básica en salud (Puesto de Salud), para la atención primaria en salud en la comunidad indígena de Cañaveral del municipio de Carmen del Darién Chocó	Salud Rural	Proyecto	79.17

PROYECTO	TÍTULO OPERATIVO	PLAZO	ESTADO	VALOR
0527150210857	Diseñar, construir y dotar con nuevas tecnologías de infraestructura básica en salud (Puesto de Salud), para la atención primaria en salud en la comunidad indígena de Unión Chogorodó del municipio de Carmen del Darién Chocó	Salud Rural	Proyecto	79.17
0527150210808	Diseñar, construir y dotar con nuevas tecnologías infraestructura básica en salud en el corregimiento de la Grande, en el municipio de Carmen del Darien en el departamento de choco	Salud Rural	Proyecto	79.17
0527150210151	Dotar de Equipos de transmisión para emisora comunitaria, en el municipio de Carmen del Darien Chocó	Reconciliación, Convivencia y Construcción de Paz	Gestión	79.17
0527150210899	Reparación, dotación con nuevas tecnologías de infraestructura básica en salud (Puesto de Salud) en el corregimiento de Brisa	Salud Rural	Proyecto	79.17
0527150211090	Fortalecer a las mesas de víctimas, Concejo Municipal de paz en el municipio de Carmen del Darien, Chocó.	Reconciliación, Convivencia y Construcción de Paz	Gestión	79.17
0527150211355	Mejorar 2500 viviendas en cada una de las comunidades indígenas y consejos comunitarios en el Municipio Carmen del Darién Chocó, para beneficio del 100% de sus habitantes, de acuerdo a los usos y costumbres de cada comunidad, con su respectivo componente y asistencia técnica	Vivienda Rural, Agua Potable y Saneamiento Básico Rural	Proyecto	79.17
0527150210239	Construir granjas integrales para 1.200 familias en las comunidades Afro e Indígenas del municipio municipio Carmen del darien - choco	Sistema para la Garantía Progresiva del Derecho a la Alimentación	Proyecto	79.17
0527150210841	CREAR UN BANCO DE SEMILLAS NATIVAS COMO GARANTÍA DE PERMANENCIA DEL RECURSO PARA EL ABASTECIMIENTO DE LAS DISTINTAS ZONAS DE CULTIVO COMO (PLÁTANO, ARROZ, MAÍZ, PLÁTANO, CAÑA, LIMÓN, CHONTADURO, LULO, FRUTALES, ENTRE OTRAS CON SEMILLAS NATIVAS DEL MUNICIPIO DE CARMEN DEL DARIEN	Reactivación Económica y Producción Agropecuaria	Proyecto	79.17
0527150210767	Implementar estrategias de pago por servicios ambientales y otros incentivos a la conservación que permitan el mantenimiento y la generación de servicios ambientales en áreas y ecosistemas estratégicos a través de acciones de preservación y restauración, en territorios colectivos de las comunidades negras e indígenas en el Municipio del Carmen del Darien-Choco.	Ordenamiento Social de la Propiedad Rural y Uso del Suelo	Proyecto	77.08
0527150211454	Realizar estudio, diseñar y construir a corto plazo 2 puentes peatonales en las comunidades rurales de Santa Rosa del Limón y Vigía de Curbaradó, perteneciente al consejo comunitario de vigía de curvarado y santa rosa del limón en el Municipio de Carmen del Darién Departamento del Chocó.	Infraestructura y Adecuación de Tierras	Proyecto	77.08
0527150211467	Realizar estudio, diseñar y construir a corto plazo 5 puentes peatonales entre las comunidades rurales de abracito a laguna y comunidad de Vergel Perteneciente a la cuenca de Jigüamiandó en el Municipio de Carmen del Darién Departamento del Chocó	Infraestructura y Adecuación de Tierras	Proyecto	77.08
0527150211480	Realizar estudio, diseñar y construir a corto plazo 5 puentes peatonales entre las comunidades rurales de las Menas hasta pueblo nuevo abajo, Perteneciente a la cuenca de Jigüamiandó en el Municipio de Carmen del Darién Departamento del Chocó	Infraestructura y Adecuación de Tierras	Proyecto	77.08

IDENTIFICACION	TÍTULO INICIATIVA	PLAN		
0527150210758	Brindar capacitación sobre ley 70 a los representantes legales de los consejos comunitarios mayor y su directiva y comunidad en general	Reconciliación, Convivencia y Construcción de Paz	Gestión	77.08
0527150211444	Realizar estudio, diseñar y construir a corto plazo puentes peatonales en la cuenca del río domingodó en las comunidades rurales de Chintado Medio hasta la comunidad Manuel Santo, pertenecientes al consejo comunitario de domingodó del Municipio de Carmen del Darién Departamento del Chocó	Infraestructura y Adecuación de Tierras	Proyecto	77.08
0527150210770	Construir Plan municipal de Seguridad Alimentaria y Nutricional para el Municipio de Carmen del Darien departamento del chocó	Sistema para la Garantía Progresiva del Derecho a la Alimentación	Gestión	77.08
0527150211109	Diseñar, Construir y Dotar una sede Universtaria de la Universidad Tecnológica del Choco en la comunidad de curbaradó cabecera Municipal del Carmen del Darién-Choco.	Educación Rural y Primera Infancia Rural	Proyecto	75.00
0527150211270	ESTABLECER ZOCRIADEROS PARA LA PRODUCCIÓN DE ESPECIES SILVESTRES COMO FUENTES DE PROTEÍNA, ALTERNATIVAS DE COMERCIALIZACIÓN LOCAL Y REGIONAL (GUAGUA, BABILLA, CHIGÜIRO) EN VILLA NUEVA MONTAÑO MUNICIPIO DE CARMEN DEL DARIÉN.	Reactivación Económica y Producción Agropecuaria	Proyecto	75.00
0527150210821	IMPLEMENTAR Y FACILITAR EL ACCESO A CRÉDITOS BLANDOS, INCENTIVOS Y ASEGURAMIENTO DE LA PERDIDA DE CULTIVOS Y COSECHAS POR INCIDENCIA DE FENÓMENOS NATURALES COMO INUNDACIONES, VENDAVALES, VERANOS INTENSO E INCENDIOS, EN LA COMUNIDADES AFROS, INDÍGENAS Y MESTIZOS DEL MUNICIPIO CARMEN DE DARIÉN EN EL DEPARTAMENTO DEL CHOCÓ.	Reactivación Económica y Producción Agropecuaria	Gestión	75.00
0527150211288	DISEÑAR, CONSTRUIR Y DOTAR PLANTA DE SACRIFICIO EN LA CUENCA DEL RIO CURVARADO, MUNICIPIO DE CARMEN DEL DARIÉN	Reactivación Económica y Producción Agropecuaria	Proyecto	75.00
0527150210236	Formular Planes de Etnodesarrollo local en los l Consejo Comunitario afro Carmen del Darién, Chocó	Reconciliación, Convivencia y Construcción de Paz	Gestión	72.92
0527150210232	Dotar de Ambulancia acuática y terrestre para el transporte asistencial básico medicalizado de los paciente de las comunidades afros e indigenas del municipio del carmen del Darién	Salud Rural	Proyecto	72.92
0527150210160	ADQUIRIR EQUIPOS, HERRAMIENTAS E INSUMOS AGRÍCOLAS PARA EL MEJORAMIENTO DE LAS PROPIEDADES FÍSICAS Y QUÍMICAS DE LOS SUELOS EN LA SUBCUENCA DEL RIO CURBARADO CARMEN DEL DARIÉN, DEPERTAMENTO DEL CHOCÓ	Reactivación Económica y Producción Agropecuaria	Proyecto	72.92
0527150211352	APROVECHAR Y COMERCIALIZAR, LOS RECURSOS NO MADERABLES DEL BOSQUE (SEMILLAS, RAÍZ, LÁTEX, RESINAS, FRUTOS - JAGUA, TAGUA ENTRE OTROS) CON FINES COMERCIALES EN MERCADO ESPECIALES PARA LA ELABORACIÓN DE ARTESANÍAS EN LAS COMUNIDADES ÉTNICAS DEL MUNICIPIO DE CARMEN DEL DARIÉN DEPARTAMENTO DEL CHOCO	Reactivación Económica y Producción Agropecuaria	Gestión	72.92



0527150211125	Implementar minutas con enfoque diferencial, operados por recurso humano nativo de la región, en el Municipio de Carmen del Darién-Choco.	Educación Rural y Primera Infancia Rural	Gestión	72.92
0527150210718	Propiciar espacio de dialogo entre el consejo comunitario del río Jiguamiando, Resguardo indígena Uradá Jiguamiando con la finalidad de solucionar conflicto de aprovechamiento de los recursos naturales.	Ordenamiento Social de la Propiedad Rural y Uso del Suelo	Gestión	72.92
0527150211172	FORMALIZAR Y FORTALECER GRUPOS ASOCIATIVOS DE HOMBRES Y MUJERES RURALES CON ENFOQUE DIFERENCIAL EN EL MUNICIPIO CARMEN DEL DARIÉN, CHOC	Reactivación Económica y Producción Agropecuaria	Proyecto	72.92
0527150210165	Implementar y fortalecer 2000 sistemas de producción de hortalizas tradicionales (azoteas y huertas) como complemento alimenticio en las comunidades afros e indígenas del municipio Carmen del Darién Chocó	Sistema para la Garantía Progresiva del Derecho a la Alimentación	Gestión	72.92
0527150210193	ADQUIRIR EQUIPOS, HERRAMIENTAS E INSUMOS AGRÍCOLAS PARA EL MEJORAMIENTO DE LAS PROPIEDADES FÍSICAS Y QUÍMICAS DE LOS SUELOS EN LA SUBCUENCA DEL RIO JIGUAMIENDO MUNICIPIO DE CARMEN DEL DARIÉN, DEPARTAMENTO DEL CHOCÓ	Reactivación Económica y Producción Agropecuaria	Proyecto	72.92
0527150210769	Capacitar a representantes para el fortalecimiento en ley 70 de 1993 de los representantes afro del municipio de carmen del Darien-Choco	Reconciliación, Convivencia y Construcción de Paz	Gestión	70.84
0527150210781	Estudiar y diseñar sistemas sectoriales y alternativo de suministro de agua potable en los resguardos indígenas y consejos comunitario del municipio de Carmen del Darién Chocó, para garantizar el consumo de agua potable en el 100% de sus habitantes, con su respectivo componente de asistencia técnica	Vivienda Rural, Agua Potable y Saneamiento Básico Rural	Proyecto	70.84
0527150210759	Capacitar a 500 personas entre jóvenes y mujeres del Municipio de Carmen del Darien en el departamento del choco en la manipulación y transformación de los alimentos	Sistema para la Garantía Progresiva del Derecho a la Alimentación	Proyecto	70.83
0527150210620	Construir parques recreacionales en las comunidades afros e indígena del municipio de Carmen del Darién-Choco	Reconciliación, Convivencia y Construcción de Paz	Proyecto	70.83
0527150211305	INCLUSIÓN DE JÓVENES RURALES EN EL BANCO DE LAS OPORTUNIDADES LABORALES PARA PROGRAMAS DE MI PRIMER EMPLEO EN EL MUNICIPIO CARMEN DEL DARIEN.	Reactivación Económica y Producción Agropecuaria	Gestión	70.83
0527150211068	DISEÑAR Y CONSTRUIR UN CENTRO PESQUERO PARA CONSERVACIÓN, PRODUCCIÓN, TRANSFORMACIÓN Y COMERCIALIZACIÓN DE PESCADO DE ESPECIES ICTICAS (BOCACHICO, DENTON, DONCELLA, SÁBALO) EN LA COMUNIDAD DE VIGIA DE CURVARADO.	Reactivación Económica y Producción Agropecuaria	Proyecto	68.75
0527150211144	CONSTRUCCIÓN Y DOTACIÓN DE 4 TALLER COMUNITARIO PARA LA TRANSFORMACIÓN DE TODOS LOS DERIVADOS DE LA MADERA DANDO VALOR AGREGADO Y MANEJO PARA LOS MADEREROS RURALES QUE COMERCIALIZAN LA MADERA LA CUNECA DE LOS RÍOS ATRATO, DOMIGODO EN EL MUNICIPIO DE CARMEN DEL DARIEN.	Reactivación Económica y Producción Agropecuaria	Proyecto	68.75

IDENTIFICACION	DESCRIPCION DE LA ACTIVIDAD	PLAN	ESTADO	VALOR
0527150210779	Diseñar, Construir y dotar infraestructuras educativas integrales con espacios que apoyan y faciliten el trabajo de los ambientes pedagógicos en el Municipio Carmen del Darién -Choco.	Educación Rural y Primera Infancia Rural	Proyecto	66.67
0527150211222	Fortalecer la formación profesional integral para el trabajo en las comunidades del Municipio de Carmen del Darién-Choco.	Educación Rural y Primera Infancia Rural	Gestión	66.67
0527150210799	Diseñar, Construir y dotar en las comunidades negras infraestructuras educativas integrales con espacios que apoyan y faciliten la formación de los ambientes pedagógicos en el Municipio Carmen del Darién -Choco.	Educación Rural y Primera Infancia Rural	Proyecto	66.67
0527150210886	Dotar de Transporte escolar terrestre los centros educativos de Primitivos Palacios y Heracito Clara Arroyo, Pueblo Nuevo Jiguamiando y el Centro educativo Indígena Oibida Kuvamiando, en el Municipio de Carmen del Darién.	Educación Rural y Primera Infancia Rural	Gestión	66.67
0527150210106	Implementar banco de semillas nativas, maderables y no maderables y agrícolas tales como maíz, arroz, plátano, yuca, hachín, banano, piña, bonojo y cañas que suplan las necesidades de los agricultores de las comunidades Afro e Indígenas en el Municipio del Carmen del Darién Chocó.	Sistema para la Garantía Progresiva del Derecho a la Alimentación	Gestión	66.67
0527150210903	Gestionar proyectos productivos para suplantar cultivo de uso ilícito en las comunidades del municipio de Carmen del Darién.	Reconciliación, Convivencia y Construcción de Paz	Gestión	66.67
0527150210209	fortalecer capacidades en líderes, líderes y representantes de las comunidades para la resolución de conflictos en las comunidades afro e indígenas del municipio de Carmen del Darién, Chocó	Reconciliación, Convivencia y Construcción de Paz	Gestión	64.58
0527150210851	Implementar 6 Implementar granjas integrales escolares con fines pedagógicos y con enfoque étnico para las prácticas estudiantiles de la Institución educativa ERACLIO LARA ARROYO, PRIMITIVO PALACIOS PALACIOS, JORGE VALENCIA LOZANO, CENTRO EDUCATIVO PUEBLO NUEVO, Institución Educativa Indígena Unión Chocoroto, Centro Educativo Oibida Kuvamiando Municipio de Rio Sucio-Choco.	Educación Rural y Primera Infancia Rural	Proyecto	64.58
0527150211175	Dotar con bote de apoyo para el transporte de pacientes desde los puesto de salud a la cabecera municipal del Carmen del Darién	Salud Rural	Proyecto	64.58
0527150210894	Estudiar y diseñar sistemas sectoriales y alternativos para el tratamiento de aguas residuales, generado en la actividad doméstica de las viviendas, de acuerdo a las condiciones geográficas de cada comunidad, en todos los consejos comunitarios y resguardos indígenas del municipio de Carmen del Darién Choco.	Vivienda Rural, Agua Potable y Saneamiento Básico Rural	Proyecto	64.58
0527150210869	Implementar programas de educación inclusiva media, básica y superior para personas en condición de discapacidad en las comunidades indígenas y negras del Municipio del Carmen del Darién -Choco.	Educación Rural y Primera Infancia Rural	Gestión	64.58
0527150210170	ADQUIRIR EQUIPOS, HERRAMIENTAS E INSUMOS AGRÍCOLAS PARA EL MEJORAMIENTO DE LAS PROPIEDADES FÍSICAS Y QUÍMICAS DE LOS SUELOS EN LA SUBCUENCA DEL RIO DOMINGODÓ MUNICIPIO DE CARMEN DEL DARIÉN, DEPARTAMENTO DEL CHOCÓ	Reactivación Económica y Producción Agropecuaria	Gestión	64.58



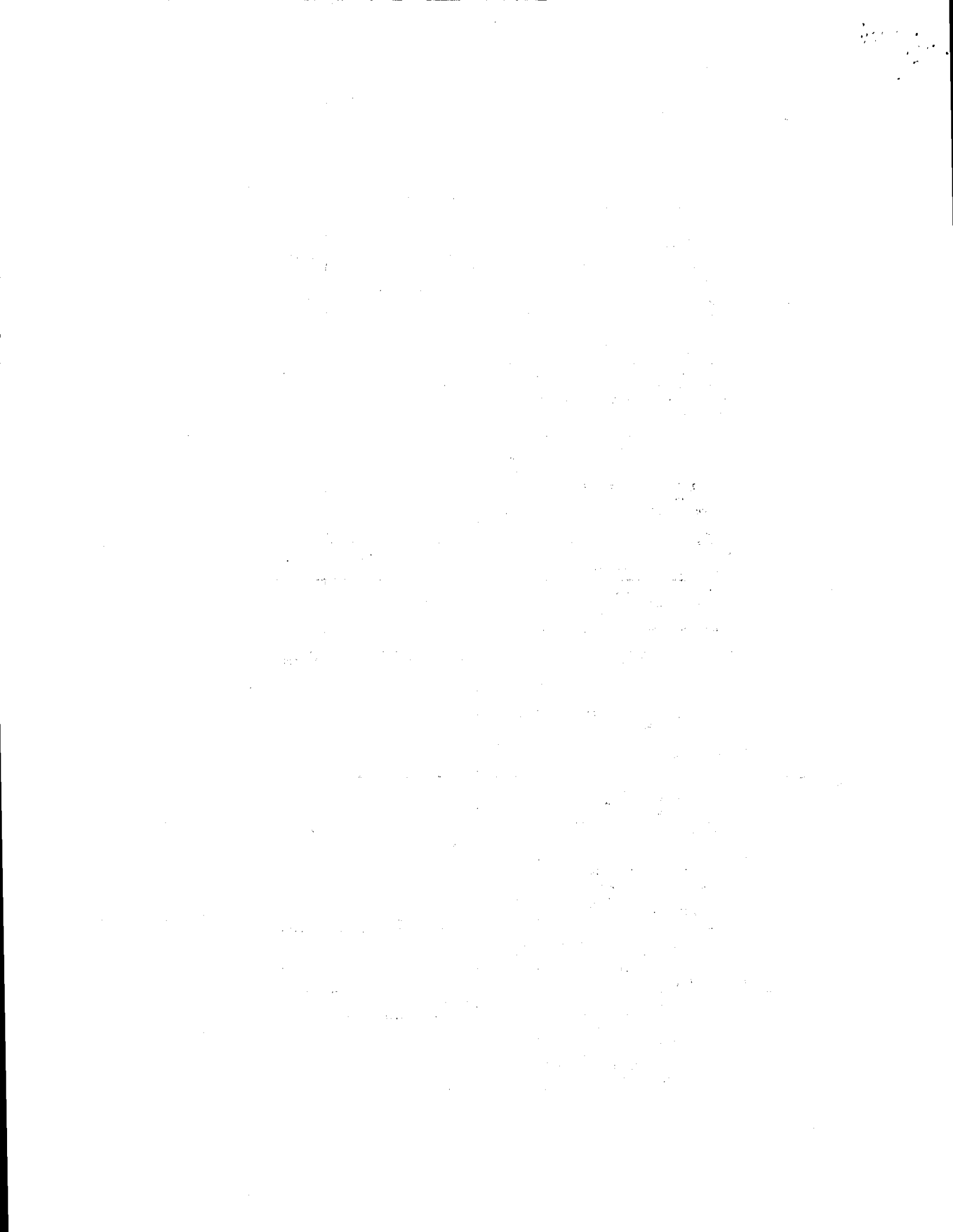

CÓDIGO IDENTIFICATIVO	TÍTULO INICIATIVA	PLAN	TIPO DE PROYECTO	VALOR ESTIMADO DE LA INICIATIVA (M\$)
0527150210612	DESARROLLAR JORNADAS DE CAPACITACIÓN EN TEMAS DE EMPRENDIMIENTO, ARTESANÍAS (CHAQUIRAS, TEJIDOS, Y MODISTERIA PARA 170 MUJERES 60 INDÍGENAS, 60 MUJERES AFRO, 50 MUJERES MESTIZAS. QUE PERMITA DIVERSIFICAR Y ACTIVAR LA ECONOMÍA DE ESTE SECTOR EN EL MUNICIPIO DE CARMEN DEL DARIEN DEPARTAMENTO DEL CHOCO.	Reactivación Económica y Producción Agropecuaria	Proyecto	64.58
0527150210214	Establecer zocriaderos de especies de la fauna local, para la alimentación y repoblación del territorio en las comunidades de Domingodo, Curvarado, Vigia de Curvarado, La Grande, Montaño, Turriquitado, Jiguamiendo, Ibudo, alto guayabal y Urada indígena del municipio de Carmen del Darien Departamento del Choco	Sistema para la Garantía Progresiva del Derecho a la Alimentación	Gestión	64.58
0527150211462	Realizar estudio, diseñar y construir a corto plazo 5 puentes peatonales entre las comunidades rurales de las Menas hasta Nueva esperanza, Perteneciente a la cuenca de Jigüamiendó en el Municipio de Carmen del Darién Departamento del Chocó.	Infraestructura y Adecuación de Tierras	Proyecto	64.58
0527150211216	CREAR ESTACIÓN PISCÍCOLA PARA LA REPOBLACIÓN DE LAS CIÉNAGA Y HUMEDALES QUE SE ENCUENTRAN EN LAS DIFERENTES CUENCAS HIDROGRÁFICAS; CUENCA EL ATRATO, JIGUAMIENDO, DOMINGODO, EL LIMÓN Y LA SUBCUENTA DE GENGADO, RIO MALO, CUMBASADÓ DEL MUNICIPIO DE CARMEN DEL DARIÉN.	Reactivación Económica y Producción Agropecuaria	Proyecto	64.58
0527150210127	Implementar facultar y Dotar la Guardia Cimarrona de la Grande Carmen del Darién, Chocó en materia de defensa del territorio	Reconciliación, Convivencia y Construcción de Paz	Gestión	62.50
0527150210642	Ampliar la cobertura de los programas de apoyo a la alimentación nutricional de las mujeres gestantes y lactantes y programas de alimentación escolar basado en productos de la región en el municipio de Carmen del Darien -choco	Sistema para la Garantía Progresiva del Derecho a la Alimentación	Gestión	60.42
0527150210667	Capacitar a miembros de los consejos comunitarios y resguardos indígenas en el proceso de deslinde y demarcación de predios. Municipio de Carmen del Darién-Choco	Ordenamiento Social de la Propiedad Rural y Uso del Suelo	Gestión	60.42
0527150210990	Diseñar, Construir y Dotar casa albergue para estudiantes negros en la cabecera Municipal Curbarado-Carmen del Darién -Choco, provenientes de las comunidades rurales.	Educación Rural y Primera Infancia Rural	Proyecto	60.42
0527150210212	Construir escenario deportivos en todas las comunidades Afro e Indígenas en Carmen del Darien Chocó	Reconciliación, Convivencia y Construcción de Paz	Proyecto	60.42
0527150210678	INSTALAR Y PONER EN MARCHA 5 MAQUINA TRILLADORA 400K/H QUE PERMITA EL TRILLADO DEL ARROZ Y MOJERE LA PRESENTACIÓN PARA EL MERCADO LOCAL Y REGIONAL, EN LA SUBCUENCA DEL RIO JUGUAMIENDO, JENGADO, LIMON, Y ATRATO, LAS CUALES SON FUERTE EN LA PRODUCCIÓN DE ARROZ. LOCALIZADAS EN EL MUNICIPIO DE CARMEN DEL DARIEN DEPARTAMENTO DEL CHOCÓ.	Reactivación Económica y Producción Agropecuaria	Gestión	60.42

IDENTIFICACION	TITULO INICIATIVA	PLAN	TIPO DE INTERVENCIÓN	VALOR
0527150211108	DISEÑAR, CONSTRUIR Y DOTAR DE 5 CENTROS DE ACOPIO CON PAQUETES TECNOLÓGICOS EN LA CUENCA CURVARADO, LIMON, JIGUAMIEND, DOMINGODO Y CUENCA DEL ATRATO PARA LA CONSERVACIÓN DE LAS COSECHAS DE PRODUCTOS DEL AGRÍCOLAS EN LOS CONSEJOS COMUNITARIOS Y RESGUARDOS INDÍGENAS DE CARMEN DEL DARIÉN.	Reactivación Económica y Producción Agropecuaria	Proyecto	60.42
0527150211160	GENERAR INICIATIVAS QUE PERMITAN RECONOCER Y ACCEDER A LOS CANALES DE COMERCIALIZACIÓN, LOCALES, MUNICIPALES Y REGIONALES A LOS CONSEJOS COMUNITARIOS Y RESGUARDOS INDÍGENAS DE CARMEN DEL DARIÉN.	Reactivación Económica y Producción Agropecuaria	Gestión	58.34
0527150210104	Fortalecer a los 10 Consejo Comunitarios en diferentes temáticas que permitan el desarrollo social, económico, cultural y político de sus miembros y representantes en el municipio de Carmen del Darién-choco	Reconciliación, Convivencia y Construcción de Paz	Gestión	58.33
0527150211191	Implementar programas subsidiarios para la población con discapacidades diferentes en el Municipio de Carmen del Darién- Choco.	Educación Rural y Primera Infancia Rural	Gestión	58.33
0527150211007	Diseñar, Construir y Dotar casa Albergue para estudiantes indígenas en la cabecera Municipal Curbarado-Carmen del Darién -Choco.	Educación Rural y Primera Infancia Rural	Proyecto	58.33
0527150211158	Diseñar, Construir y Dotar infraestructura para la prestación del servicio de la modalidad de desarrollo en medio Familiar en las comunidades negras e indígenas del Municipio de Carmen del Darién -Choco.	Educación Rural y Primera Infancia Rural	Proyecto	58.33
0527150210898	Dotar de Transporte escolar fluvial los centros educativos de Primitivo Palacios, Pueblo Nuevo Jiguamiando, Olbida Kuvamiando, Eraklio Iara arroyo, Jorge Valencia Lozano y Institución Educativa Unión Chogoroto en el Municipio de Carmen del Darién- Choco.	Educación Rural y Primera Infancia Rural	Proyecto	58.33
0527150210826	Mejorar, ampliar y dotar la infraestructura de educativa en el Municipio de Carmen del Darién-Choco.	Educación Rural y Primera Infancia Rural	Proyecto	58.33
0527150211196	Diseñar, Construir y Dotar centro de desarrollo infantil en la comunidad de Domingodo para la atención de niños y niñas de 1 año a 4 años 11 meses en el Municipio de Carmen del Darién-Choco.	Educación Rural y Primera Infancia Rural	Proyecto	56.25
0527150211139	Fortalecer estructuras democráticas de las organizaciones étnicas en el municipio de Carmen del Daren-Chocó	Reconciliación, Convivencia y Construcción de Paz	Gestión	56.25
0527150210177	Implementar proyectos productivos agropecuarios para diversificar la producción en las comunidades Afro e Indígenas del municipio Carmen del Darien departamento del choco, para beneficio del 50% del total de la población	Sistema para la Garantía Progresiva del Derecho a la Alimentación	Gestión	56.25
0527150210157	Construir casas comunitarias para la realización de eventos para el goce efectivo de las comunidades Curbaradó (Brisas, Cetino, despena media, no hay como Dios) en Carmen del Darién choco	Reconciliación, Convivencia y Construcción de Paz	Gestión	56.25

	INICIATIVA			
0527150210773	Diseñar e implementar sistemas para la disposición final de los Residuos Sólidos en las comunidades afro e indígenas del municipio de Carmen del Darién Chocó, para evitar enfermedades por la acumulación de roedores, con su respectivo componente de asistencia técnica.	Vivienda Rural, Agua Potable y Saneamiento Básico Rural	Proyecto	56.25
0527150211043	Construir casa de Memoria Histórica en la cabecera municipal del municipio de Carmen del Darién Chocó.	Reconciliación, Convivencia y Construcción de Paz	Proyecto	52.08
0527150210748	Fortalecer el sistema educativo étnico SEIP (Sistema Educativo Indígena Propio).	Vivienda Rural, Agua Potable y Saneamiento Básico Rural	Gestión	52.08
0527150211183	Implementar modelos de educación flexibles acorde a las dinámicas territoriales en favor de los habitantes de las comunidades negras e indígenas del Municipio de Carmen del Darién.	Educación Rural y Primera Infancia Rural	Gestión	52.08
0527150211173	Ampliar y Capacitar la planta de docentes del municipio de Carmen del Darién-Chocó	Educación Rural y Primera Infancia Rural	Gestión	52.08
0527150211044	Dotar de materiales didácticos y pedagógicos las Instituciones, Centros y Sedes educativas existentes en el Municipio de Carmen del Darién-Chocó.	Educación Rural y Primera Infancia Rural	Gestión	52.08
0527150211128	Fortalecer el plan de contingencia del Municipio de Carmen del Darién-Chocó.	Reconciliación, Convivencia y Construcción de Paz	Gestión	52.08
0527150210961	Realizar estudios ambientales, diseñar y construir un cementerio en la cabecera municipal, para evitar la contaminación del río Atrato, que pone en riesgo la salud de los habitantes de la comunidad de Domingodo, que pertenecen al concejo Domingodo municipio de Carmen del Darién Chocó.	Vivienda Rural, Agua Potable y Saneamiento Básico Rural	Proyecto	52.08
0527150211045	Constituir una empresa comunitaria para la prestación de los servicios de agua potable y saneamiento básico en los consejos comunitarios y resguardos indígenas del municipio de Carmen del Darién Chocó.	Vivienda Rural, Agua Potable y Saneamiento Básico Rural	Gestión	50.00
0527150211150	Gestionar talleres y programas en atención Psicosocial para la población del municipio de Carmen del Darién-Chocó.	Reconciliación, Convivencia y Construcción de Paz	Gestión	50.00
0527150210784	Reparar, adecuar e instalar planta de tratamiento de agua potable, en los acueductos veredales de las comunidades de Vigía de Curbarado, La Grande, Montaña y Cabecera Municipal de Carmen del Darién Chocó, para el beneficio del 100% de sus habitantes, con su respectivo acompañamiento técnico.	Vivienda Rural, Agua Potable y Saneamiento Básico Rural	Proyecto	47.92
0527150210775	Fortalecer a la Cátedra de la de Paz en Carmen del Darién. Chocó.	Reconciliación, Convivencia y Construcción de Paz	Gestión	45.83
0527150210134	Organizar jóvenes en la comunidad de Domingo. en el municipio de Carmen del Darién -Chocó	Reconciliación, Convivencia y Construcción de Paz	Gestión	43.75
0527150210832	Construir una planta de sacrificio de animales para evitar la contaminación de la carne que se distribuye en el municipio, esta estará ubicada en la cabecera municipal de Carmen del Darién Chocó, con su respectivo componente de asistencia técnica	Vivienda Rural, Agua Potable y Saneamiento Básico Rural	Proyecto	41.66

CÓDIGO INICIATIVA	DESCRIPCIÓN DE LA INICIATIVA	PILARES	ESTADO	PUNTAJE
0527150210694	implementar un sistema de vigilancia a la Fuerza Pública para que mantenga sus espacios por fuera de los espacios de la sociedad civil en los territorios del Consejo Comunitario de Turriquitadó Carmen del Darién, Chocó .	Reconciliación, Convivencia y Construcción de Paz	Gestión	37.50
0527150210848	implementar una oficina para el funcionamiento de los 10 concejos comunitarios en el municipio del Carmen del Darién, Chocó	Reconciliación, Convivencia y Construcción de Paz	Gestión	33.33
0527150210607	construir un Calabozo de las guardias indígenas para el fortalecimiento legal del Resguardo Indígena de Urada Jigüamiandó	Reconciliación, Convivencia y Construcción de Paz	Gestión	29.17

**\*\* Las iniciativas aquí presentadas, obedecen a una metodología de ordenamiento participativo y son listadas según el puntaje obtenido. Para el caso de Iniciativas con igual puntaje, se aplican criterios de desempate, así: 1. Aporte de la Iniciativa a la visión consolidada del territorio, 2. El mayor número de pilares a los que impacta la iniciativa, 3. Si la iniciativa aplica al componente social y comunitario, y 4) Orden alfabético. En todo caso la aplicación de estos criterios de desempate no modifican el número objetivo sino que ordena las iniciativas que obtuvieron el mismo puntaje.**

**El presente reporte lista las iniciativas según su puntaje obtenido después de aplicar los criterios anteriormente mencionados.\*\***

### 3. CONSIDERACIONES GENERALES.

- El presente Pacto Municipal para la Transformación Regional es el resultado de un ejercicio de identificación, construcción y priorización consensuada entre 67 actores, el cual se llevó a cabo durante los días [2018-08-21], [2018-08-22].
- El presente Pacto Municipal para la Transformación Regional, hará parte del Plan de Acción de Transformación Regional – PATR del PDET, el cual se revisará y actualizará cada cinco (5) años de forma participativa en el territorio, tal como lo establece el artículo 4 del Decreto 893 de 2017.
- Este Pacto Municipal para la Transformación Regional, deberá articularse y armonizarse con los planes de desarrollo de las entidades territoriales y demás instrumentos de planeación y ordenamiento del territorio, en aplicación de los criterios de coordinación, concurrencia y subsidiariedad, y de conformidad con lo establecido en las normas orgánicas de planeación.
- Durante el ejercicio de construcción del Pacto Municipal para la Transformación Regional, se postularon 16 personas que manifestaron su interés en participar en el mecanismo de control social establecido en el Decreto 893 de 2017. Estas personas deberán participar activamente de los espacios que conforman el mecanismo, así como realizar el seguimiento de las acciones para el desarrollo de las iniciativas definidas en su municipio dentro del Plan de Acción para la Transformación Regional.

Se anexa el listado con el nombre y contacto de estas personas.

### 4. COMPROMISOS GENERALES

Los firmantes del presente "Pacto Municipal para la Transformación Regional" se comprometen a:

- Garantizar que la visión, el diagnóstico y las iniciativas definidas, sean el resultado de un ejercicio de concertación y priorización entre los actores que participaron en la construcción de este Pacto.
- Propiciar para que el seguimiento de la ejecución de este Pacto Municipal se de, teniendo en cuenta los mecanismos que fije la norma y aquellos que se creen en el marco del proceso del PDET.
- Promover y divulgar el presente Pacto, a través de los medios que se dispongan.

Para constancia, se firma en la ciudad de CARMEN DEL DARIEN, el día 2018-08-22.

*Laura Pineda*  
Alcalde

*Betty Duran*

**Delegado ART/asignado como líder para la construcción del Pacto**

**Se anexa firma de los asistentes por pilar.**

Revisó: Dirección General – ART  
Alcaldía Municipal de CARMEN DEL DARIEN

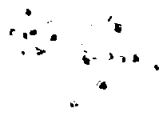

10/10/10  
10/10/10  
10/10/10

10/10/10 10/10/10 10/10/10 10/10/10

10/10/10 10/10/10